



AGRICULTURA
SECRETARÍA DE AGRICULTURA Y DESARROLLO RURAL



SENASICA
SERVICIO NACIONAL DE SANIDAD VEGETAL
INOCUIDAD Y CALIDAD AGROALIMENTARIA

inifap

Instituto Nacional de Investigaciones Forestales, Agrícolas y Pecuarias

COMITÉ ESTATAL DE SANIDAD VEGETAL DEL ESTADO DE MÉXICO



Para plagas de importancia económica presentes en apoyo a la producción de maíz, frijol, trigo y arroz



Boletín de Alerta Fitosanitaria del SENASICA para Gusano elotero en el Estado de México

N°02

Agosto 2022



Colaboración Técnico-Científica:

Dirección en Jefe
Dirección General de Sanidad Vegetal
Instituto Nacional de Investigaciones Forestales, Agrícolas y Pecuarias del Campo Experimental Bajío
Comité de Sanidad Vegetal del Estado de México

Vigente del 22 al 28 de agosto de 2022

Gusano elotero en Estado de México

Derivado de la información recabada a través de los censos realizados en campo y el pronóstico meteorológico a 7 días, la AF-SENASICA correspondiente a Gusano elotero en Estado de México, notifica a los municipios con nivel de riesgo con el objeto de prevenir que la plaga se establezca en el cultivo.

1. Condiciones meteorológicas favorables para el desarrollo de la plaga

De acuerdo a la información meteorológica pronosticada en el estado se identifica que existirán condiciones favorables para el desarrollo de la plaga.

Temperatura máxima	20.3 °C
Temperatura mínima	10.6 °C
Precipitación	60-167 mm

2. Análisis de probabilidad de riesgo

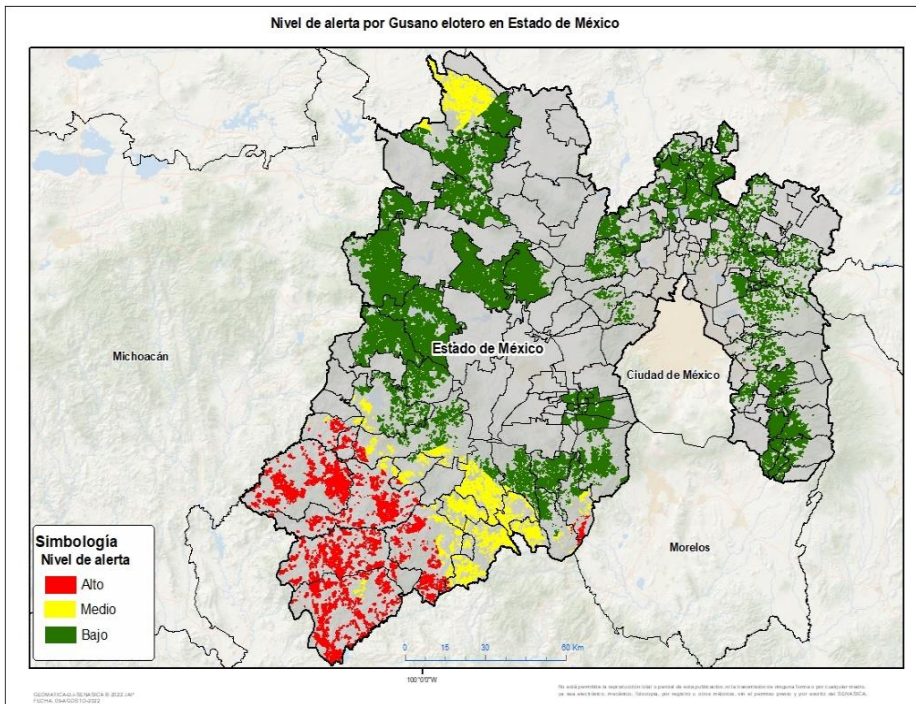

Se determina que la plaga puede comenzar su desarrollo debido a que hay:

- Condición favorable en 12 municipios bajo riesgo fitosanitario.
- Etapa fenológica susceptible del maíz y hospedantes alternos (Anexo 1).



3. Sensibilización referenciado a estrategias operativas e impacto económico

Impacto económico en las hectáreas con mayor riesgo:



70 municipios en riesgo 277,626 ha



12 municipios bajo riesgo alto 38,489 ha



936 millones de pesos

Nota: El siguiente cálculo fue establecido tomando en consideración el precio medio rural promedio del estado (Fuente: SIAP, 2021).

Acompañamiento técnico al sector

Se considera oportuno:

-Notificar al productor para que puedan implementar acciones preventivas (capacitación y acompañamiento técnico) en los municipios identificados.

-Intensificar los sistemas de monitoreo en los Puntos de Seguimiento Fitosanitario.

-Fortalecer las actividades de exploración en las unidades de producción.

Contacto

Correo: alerta.fitosanitaria@senasica.gob.mx

Teléfono gratuito: 800 987 987 9

Gusano elotero en Estado de México

4. Avance de siembra

Avance de siembra de maíz en el estado de Estado de México al 22 de Agosto de 2022 Ciclo PV

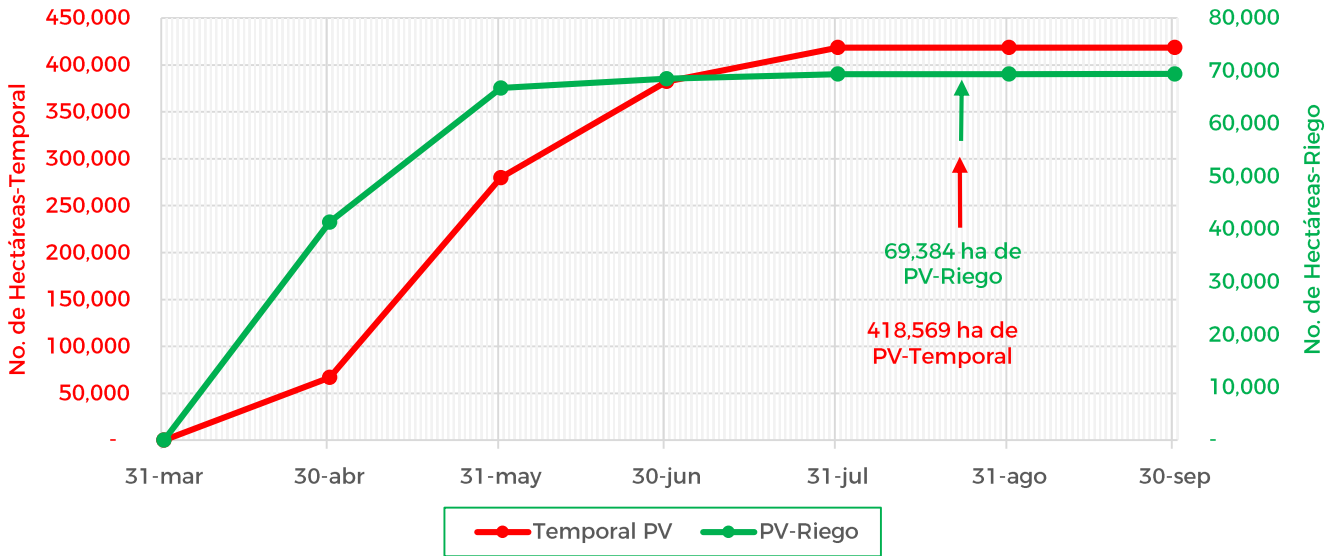

De acuerdo con los registros del SIAP, se estima el siguiente avance de siembra:

- 69,384 ha bajo condiciones de **riego**
- 418,569 ha bajo condiciones de **temporal**

5. Recomendaciones AF-SENASICA

Derivado de la integración de elementos como: superficie de producción de maíz en su modalidad Primavera-Verano, variables climáticas, etapa fenológica susceptible del cultivo hospedante, dinámica poblacional de la plaga y acciones operativas implementadas, se sugiere al personal técnico del Servicio Fitosanitario lo siguiente:

1. El acompañamiento técnico debe fortalecerse en los municipios señalados de riesgo alto, con el objetivo de verificar la etapa fenológica del cultivo e incidencia posible de la plaga.
2. Establecer un cronograma de actividades y calendario de visitas en los diferentes predios de los municipios identificados a fin de brindar de manera oportuna información al sector agrícola como base para el manejo preventivo.
3. Sensibilizar al sector agrícola en el manejo preventivo, donde se transfiera la metodología del monitoreo oportuno de la plaga, que permita y coadyuve en la accionabilidad ante un brote emergente.
4. En caso de encontrar la plaga, prestar especial atención en el uso de plaguicidas autorizados por COFEPRIS y privilegiar el principio del control biológico bajo un enfoque de manejo sostenible de la plaga de forma regional.

Vigente del 22 al 28 de agosto de 2022

Gusano elotero en Estado de México

Anexo 1.- Se han identificado 12 municipios en **riesgo alto** con presencia del cultivo para el desarrollo de Gusano elotero, mismos que en caso de presentarse la plaga estarían en riesgo.

Municipios con cultivo y probable riesgo por Gusano elotero en Estado de México

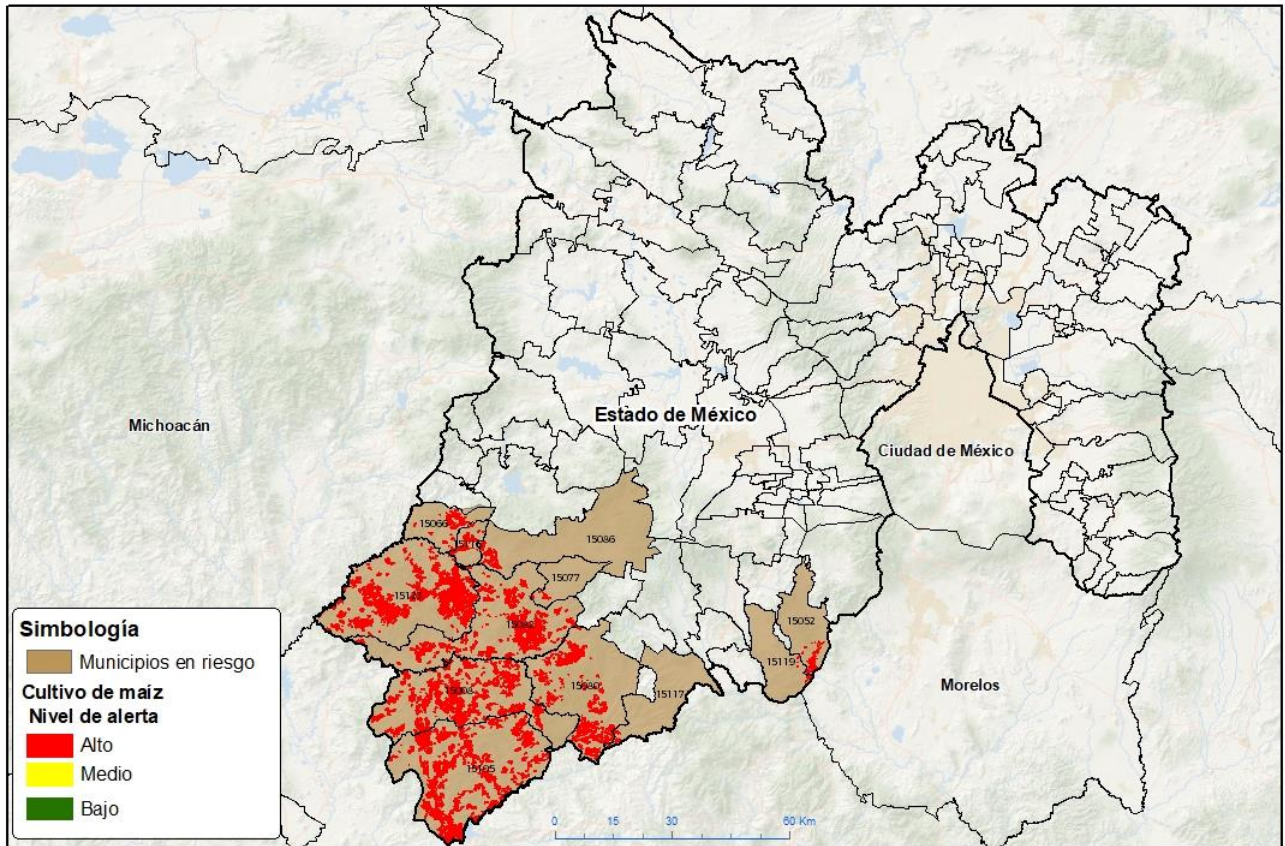

GEOMATICA-AF-SENASICA © 2022 JAP/
FECHA: 19-AUG-2022 10:42:22

No está permitida la reproducción total o parcial de esta publicación, en la transmisión de ninguna forma o por cualquier medio, ya sea electrónico, mecánico, fotográfico, por registro o otros métodos, sin el permiso previo y por escrito del SENASICA.

Municipios con estrategia operativa 2022

Municipios	Clave	Superficie (ha)	Localidades
Amatepec	15008	7,618	
Malinalco	15052	266	
Otzoloapan	15066	804	
San Simón de Guerrero	15077	171	
Tejupilco	15082	5,551	
Temascaltepec	15086	641	Cieneguillas
Tlatlaya	15105	9,115	
Zacazonapan	15116	635	
Zacualpan	15117	171	
Zumpahuacán	15119	78	
Total general		25,051	

Contacto

Correo: alerta.fitosanitaria@senasica.gob.mx

Teléfono gratuito: 800 987 987 9



Vigente del 22 al 28 de agosto de 2022

Gusano elotero en Estado de México

Anexo 1.- Se han identificado 12 municipios en **riesgo alto** con presencia del cultivo para el desarrollo de Gusano elotero, mismos que en caso de presentarse la plaga estarían en riesgo.

Otros municipios con riesgo alto		
Municipios	Clave	Superficie (ha)
Luvianos	15123	9,657
Sultepec	15080	3,781
Total general		13,438